

Erdgeschoss

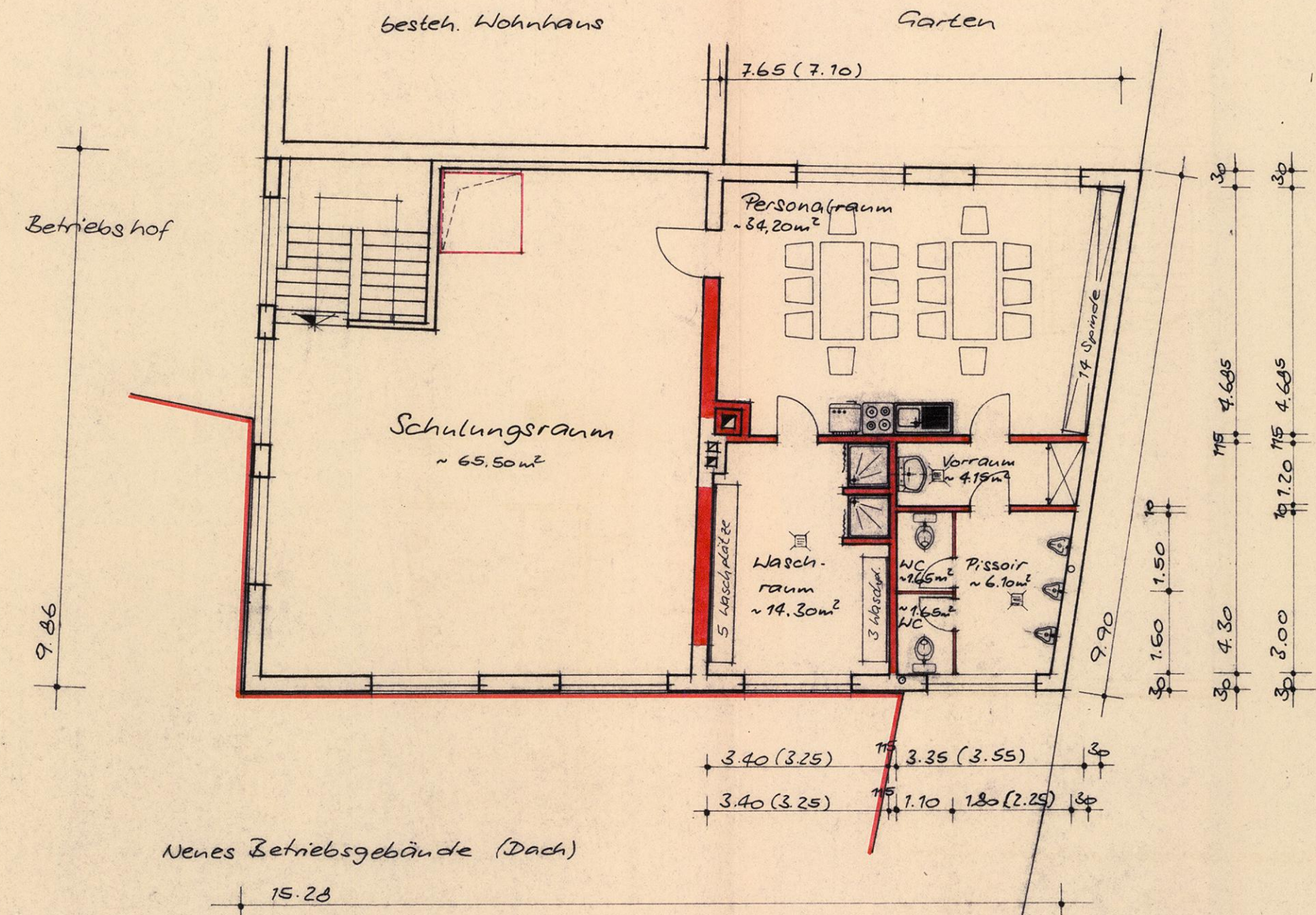

1. Obergeschoss

Bauvorhaben Göller oHG  
in Wiesbaden-Biebrich,  
Am Schloßpark 105 / Elise-  
Kirchner-Strasse

Bestehendes Lagergebäude, Um-  
und Einbau von Sozialräumen

Grundrisse Erd- u. Obergeschoss  
Maßstab 1:100

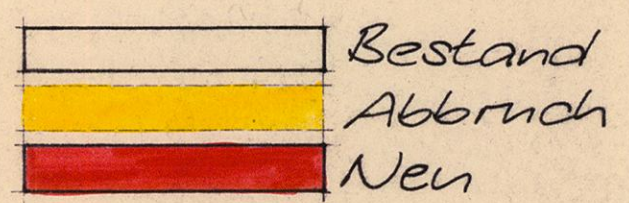

Wiesbaden-Biebrich, den 12.3.1986  
Die Bauherrschaft:

Oswald & Willi Göller OHG  
Am Schloßpark 105 / 06121/67072  
62800 Wiesbaden-Biebrich  
Kenn-Nr. Wbn 50161

Der Architekt:  
**HUBERT WITTMANN**  
DIPLOM-INGENIEUR  
FREISCHAFFENDER ARCHITEKT  
GAUGASSE 26-28 TEL. 06121-66024  
6200 WIESBADEN-BIEBRICH

geändert u. ergänzt 22.12.86